# ОРІХІВ

Четвер, 18 травня 2017 року №8 (808)

ГАЗЕТА ОРІХІВСЬКОЇ МІСЬКОЇ РАДИ ВИХОДИТЬ З ЛИПНЯ 2000 РОКУ


## Пам'ятаємо. Перемагаємо

У ці травневі дні разом з Європою та світом, ми відзначили День пам'яті та примирення і 72-у річницю перемоги над нацизмом у Другій світовій війні. У цю пам'ятну і святу для всіх нас дату вкотре усвідомлюємо, в якому неоплатному боргу ми всі перед

синами і дочками України, юність яких жорстоко обірвала війна. Наш земний уклін усім, хто виніс на своїх плечах лихоліття років окупації та пекло концтаборів, хто піднімав з руїн і відроджував рідний край.

Низько вклоняємося подвигу тих, хто ціною власного життя, проявляючи нечуваний героїзм, сміливість та відвагу, зуміли врятувати світ від нацистського поневолення.

Сьогодні кривава військова агресія на сході країни знову затьмарила наше небо, ледь не щодня забираючи життя найкращих українських воїнів. Титанічна битва нашого народу за перемогу триває. Священний обов'язок кожного з нас – бути гідними подвигу батьків і дідів та зробити все для того, щоб на мирній землі виховувати дітей, радіти успіхам у досягненні трудових цілей.

Саме подвиг ветеранів Другої світової війни надихає сучасних героїв до нових героїчних вчинків. Адже завдячуючи їм, ми маємо яскравий приклад незламності духу, сили волі та того, як сильно потрібно любити свою Україну, аби подолати ворога та вибороти перемогу.

Вічна пам'ять загиблим, честь і слава живим героям!

## Міський голова привітав ветеранів

Міський голова Герасименко С.М. разом з головою районної організації ветеранів України Ревуцьким І.М. та головою організації інвалідів війни та збройних сил Кулиничем А.І. відвідали та привітали учасників бойових дій Другої світової війни, які в святковий день 9 травня не моли бути присутні на урочистому мітингу за станом здоров'я. Зокрема, вони побували у домівках Бахти М.А., Калити І.К., Гудима М.Ф., Масько Є.М., Білогуба П.М., Красницького

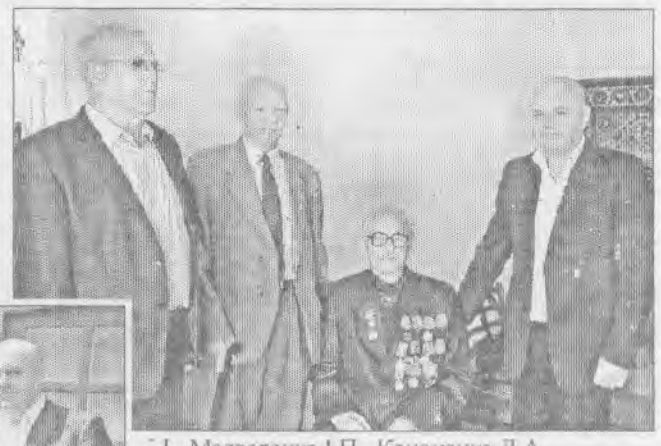

І.І., Медведенко І.П., Кононенко Л.А.

Вручаючи святкові подарунки, Сергій Михайлович подякував фронтовикам за подвиг, який вони здійснили для нинішнього покоління, побажав благополуччя, міцного здоров'я та довголіття.

Ветерани висловили слова щирої вдячності за турботу керівництву міста та ветеранських організацій.

## Зустрічі напередодні свята

Напередодні відзначення 72-ї річниці Перемоги у Другій світовій війні відбулися традиційні зустрічі та солдатська каша. Зустрічі проходили у приміщенні Оріхівського професійного ліцею, Оріхівської ЗОШ №5, кафе «Набережне» та на території Оріхівського комунального дошкільного навчального закладу «Чебурашка».

З привітаннями до ветеранів війни, дітей війни та солдатських вдів звернулися міський голова Герасименко С.М., голова районної організації ветеранів України Ревуцький І.М., голова Оріхівської організації інвалідів війни та збройних сил Кулинич А.І., голова первинної організації ветеранів м-ну «Орсільмаш» Пономаренко Г.В. та голови квартальних комітетів.

Концертну програму для учасників заходів підготували та представили колективи Оріхівського районного будинку культури.

Присутні висловили вдячність за проведені заходи виконавчому комітету Оріхівської міської ради, колективам ОКДНЗ міста та будинку культури.

## Відбулось засідання ради опіки та піклування

10 травня відбулось засідання ради опіки та піклування при виконавчому комітеті Оріхівської міської ради. На засіданні було розглянуто наступні питання:

– про надання дозволу на реєстрацію малолітньої дитини;

– про повернення малолітньої дитини в сім'ю.

На засіданні були присутні: голова ради опіки та піклування секретар міської ради Жбанкова Л.М., заступник голови ради опіки начальник служби у справах дітей Оріхівської РДА Веселий В.В., секретар ради опіки провідний спеціаліст міськвиконкому Деркач Ю.І. та члени ради опіки: юрист міськвиконкому Іванченко Ю.С., заступник начальника УПСЗН Оріхівської РДА Литвин Т.І., в.о. директора Оріхівського районного центру соціальної служби для сім'ї, дітей та молоді Бойко Л.В., депутат міської ради Ярова Л.О., голова фонду «Надії дитини» Мірошниченко О.О.

Майже 2 години члени комісії обговорювали складне питання щодо повернення малолітньої дитини в сім'ю. Дане питання вже розглядалось на попередніх засіданнях комісії, і зважаючи на те, що мати дитини виконала вимоги ради опіки та піклування, більшістю голосів було вирішено повернути дитину в сім'ю. Але при умові, що мати й надалі буде виконувати вимоги ради опіки, а також виконувати свої батьківські обов'язки по відношенню до своєї дитини, піклуватися про її стан здоров'я, слідкувати за збалансованим харчуванням, сприяти розвитку дитини, забезпечувати санітарно-гігієнічні умови в помешканні, дитина повинна бути чиста та доглянута. Тісно співпрацювати з медичними та соціальними працівниками, не перешкоджати їм відвідувати родину, виконувати всі їх вимоги та рекомендації.

# Вдячність за допомогу

Виконавчий комітет Оріхівської міської ради висловлює найщирішу вдячність за посильну допомогу у проведенні заходів із вшанування ветеранів, інвалідів та дітей війни та з нагоди 72-ї річниці Перемоги у Другій світовій війні:

– керівнику ТОВ «Агротех» Маричу Геннадію Вікторовичу;

– засновнику ТОВ «Оріхівсільмаш», депутату Оріхівської міської ради Купріянову Андрію Миколайовичу;

– генеральному директору ПАТ «Оріхівський хлібокомбінат» Мірошниченку Сергію Миколайовичу;

– керівнику ТОВ «АТБ-маркет» Євтєєву Дмитру Олеговичу;

– керівнику ТОВ «Запорізькі теплові мережі» Бублику Дмитру Олександровичу;

– керівнику ТОВ «Мала Токмачка» Курману Сергію Івановичу;

– керівнику ПП «Олександр і К» Коваленку Олександру Володимировичу;

– керівнику ТОВ «Виробничо-торгівельний дім «Будкамінь» Агієвичу Сергію Миколайовичу;

– директору ТОВ «Татіс» Василенку Миколі Володимировичу;

– керуючому ТОВ «Преображенське» Пішкову Юрію Володимировичу;

– директору ТОВ «Челендж Трейд» Свистуну Григорію Григоровичу;

– директору КП «Оріхівський ринок» Цепі Інні Вікторівні;

– директору ТОВ «Амріта» Костенку Сергію Геннадійовичу;

– начальнику КП «Благоустрій», депутату Оріхівської міської ради Коротковій Олені Василівні;

– ТОВ «Алар-таксі»;

– фізичним особам-підприємцям Петренку Юрію Олексійовичу, Костенко Ользі Григорівні, Денисенко Тетяні Василівні, Корчевській Катерині Іванівні, Галчанському Олександру Сергійовичу, Фесенку Володимиру Григорійовичу, Лісаченку Олександру Миколайовичу, Сьомченку Олександру Миколайовичу, Мякишевій Ользі Володимирівні, Денисову Віталію Юрійовичу, Денисенку Геннадію Миколайовичу, Рутчиній Галині Федорівні, Дубовському Юрію Миколайовичу, Головачу Віктору Васильовичу, Іщенку Якову Федоровичу;

– завідувачу ОКДНЗ «Сонечко» Стеценко Олені Віталіївні;

– завідувачу ОКДНЗ «Дюймовочка» Гуржій Людмилі Михайлівні;

– завідувачу ОКДНЗ «Червона Шапочка» Герасименко Олені Володимирівні;

– завідувачу ОКДНЗ «Чебурашка» Авдєєвій Тетяні Миколаївні;

– завідувачу ОКДНЗ «Калинка» Кутовій Наталі Анатоліївні;

– директору КЗ «Оріхівська загальноосвітня школа І-ІІ ступенів №5» Оріхівської районної ради Денисенко Світлані Іванівні;

– директору ДНЗ «Оріхівський професійний ліцей» Бібро Анатолію Васильовичу;

– директору ВСП «Оріхівський коледж ТДАТУ» Нарановичу Віктору Анатолійовичу;

– керівнику вокального аматорського колективу КЗ «Оріхівський районний будинок культури» Басенку Віталію Івановичу;

– керівнику вокального ансамблю «Дзвіночки» КЗ «Оріхівський районний будинок культури» Темненко Тетяні Вікторівні;

– керівнику зразкового аматорського хореографічного ансамблю «Веселкові барви» КЗ «Оріхівський районний будинок культури» Власенко Людмилі Олександрівні;

– солістці КЗ «Оріхівський районний будинок культури» Цвєтковій Ірині Веніамінівні;

– завідуючому музичного сектора КЗ «Оріхівський районний будинок культури» Самойлику Максиму Петровичу;

– завідуючій дозвільного сектора КЗ «Оріхівський районний будинок культури» Гольнєвій Анжелікі Вікторівні;

– народному хору «Таврія» (хормейстер Міхєєнко Олександр Олександрович);

– ведучій КЗ «Оріхівський районний будинок культури» Басенко Олесі Василівні;

– вихованцям КЗ «Оріхівський будинок дитячої творчості» Грицаєнко Марії та Гальчанській Альбіні.

Ваша допомога – це неоціненний внесок у розвиток благодійності, культурних традицій громади, виховання почуття патріотизму та любові до рідного краю.

## СПИСОК депутатів
## Оріхівської об'єднаної територіальної громади
## (постанова Оріхівської ТВК №58 від 2 травня 2017 року)

| № з/п | Прізвище, власне ім'я (усі власні імена), по батькові (за наявності) депутата | Суб'єкт висування депутата (назва місцевої організації політичної партії) |
|---|---|---|
| 1 | Бєлкін Ігор Миколайович | Територіальна організація Політичної партії «Опозиційний блок» в Оріхівському районі Запорізької області |
| 2 | Бондаренко Антоніна Іванівна | Територіальна організація Політичної партії «Опозиційний блок» в Оріхівському районі Запорізької області |
| 3 | Вискребенцев Роман Леонідович | Оріхівська районна організація Партії «БЛОК ПЕТРА ПОРОШЕНКА «СОЛІДАРНІСТЬ» |
| 4 | Вініченко Микола Дмитрович | Оріхівська районна організація Радикальної партії Олега Ляшка в Запорізькій області |
| 5 | Грибняк Антон Геннадійович | Оріхівська районна організація політичної партії «Сила Людей» |
| 6 | Дегтяренко Ольга Іванівна | Оріхівська районна організація Всеукраїнського об'єднання «Батьківщина» |
| 7 | Денисенко Світлана Іванівна | Оріхівська районна партійна організація політичної партії «НАШ КРАЙ» |
| 8 | Дернова Тетяна Миколаївна | Територіальна організація Політичної партії «Опозиційний блок» в Оріхівському районі Запорізької області |
| 9 | Дикун Олександр Васильович | Територіальна організація Політичної партії «Опозиційний блок» в Оріхівському районі Запорізької області |
| 10 | Дудніченко Карина Василівна | Територіальна організація Політичної партії «Опозиційний блок» в Оріхівському районі Запорізької області |
| 11 | Зайшла Ірина Петрівна | Оріхівська районна організація політичної партії «Сила Людей» |
| 12 | Залунін Артем Михайлович | Оріхівська районна організація Всеукраїнського об'єднання «Батьківщина» |
| 13 | Касярум Василь Іванович | Оріхівська районна партійна організація політичної партії «НАШ КРАЙ» |
| 14 | Кравченко Світлана Вікторівна | Оріхівська районна організація Радикальної партії Олега Ляшка в Запорізькій області |
| 15 | Лепетченко Алевтина Миколаївна | Оріхівська районна організація Партії «БЛОК ПЕТРА ПОРОШЕНКА «СОЛІДАРНІСТЬ» |
| 16 | Лось Валентина Володимирівна | Територіальна організація Політичної партії «Опозиційний блок» в Оріхівському районі Запорізької області |
| 17 | Мандрич Світлана Миколаївна | Оріхівська районна партійна організація політичної партії «НАШ КРАЙ» |
| 18 | Марич Станіслав Геннадійович | Територіальна організація Політичної партії «Опозиційний блок» в Оріхівському районі Запорізької області |
| 19 | Мних Олег Миколайович | Оріхівська районна організація Всеукраїнського об'єднання «Батьківщина» |
| 20 | Назаренко Геннадій Олександрович | Оріхівська районна організація Партії «БЛОК ПЕТРА ПОРОШЕНКА «СОЛІДАРНІСТЬ» |
| 21 | Назарчук Григорій Петрович | Територіальна організація Політичної партії «Опозиційний блок» в Оріхівському районі Запорізької області |
| 22 | Павленко Олександр Петрович | Територіальна організація Політичної партії «Опозиційний блок» в Оріхівському районі Запорізької області |
| 23 | Пакета Людмила Миколаївна | Оріхівська районна партійна організація політичної партії «НАШ КРАЙ» |
| 24 | Прищенко Костянтин Васильович | Оріхівська районна організація Партії «БЛОК ПЕТРА ПОРОШЕНКА «СОЛІДАРНІСТЬ» |
| 25 | Хоменко Віктор Іванович | Оріхівська районна партійна організація політичної партії «НАШ КРАЙ» |
| 26 | Шкарупило Яків Васильович | Територіальна організація Політичної партії «Опозиційний блок» в Оріхівському районі Запорізької області |

## Прийміть вітання

Виконавчий комітет Оріхівської міської ради поздоровляє з днем народження провідних спеціалістів міськвиконкому Деркач Юлію Іванівну та Крячко Тетяну Юріївну, голів квартальних комітетів Кишко Миколу Яковича та Лепетченко Олександра Володимировича. Прийміть найщиріші вітання та сердечні поздоровлення з нагоди Дня народження! Бажаємо вам і вашим родинам міцного здоров'я, щастя, сил і мужності, добра і радості, благополуччя і довголіття, успіхів на вашій професійній ниві.

Голова квартального комітету вул. Героїв АТО Галчанська Т.С. вітає іменинників: Звєрєва Владислава, Бондаренко Ольгу Григорівну, Чопка Миколу Павловича, Ярмоленка Василя Васильовича (16 травня) з ювілеєм, Сухоминського Георгія Андрійовича, Лагоду Тамару Іванівну, Ліподаєва Олександра, Натучу Олексія Яковича з днем народження.

Все возможности пусть откроются и удача по жизни ведет. Все мечты и желания сбываются, и успех обязательно ждет.

Оріхівська організація інвалідів війни та збройних сил вітає з днем народження Наливайченко Марію Василівну (80 років). Бажаємо міцного здоров'я та світлого оптимістичного настрою. Нехай кожен день вашого життя буде світлим і сонячним, дарує лише приємні події.

*З повагою, голова ветеранської організації Кулинич А.І.*

## Оголошення

В воскресенье, 28 мая 2017 года, в на Алее славы, возле памятного знака "Пограничникам всех поколений", состоятся сборы, посвященные Дню пограничника. Приглашаем к участию всех ветеранов пограничников города и района.

*Общественная организация ветеранов-пограничников «КОРДОН» Ореховского района Запорожской области.*

Продам або обміняю двокімнатну квартиру 3/9 на житловий газифікований будинок в центрі міста. Тел. 0990072809.

Студентський квиток, виданий Оріхівським коледжем ТД АТУ на ім'я Волотко Михайла Віталійовича, вважати не дійсним.

Класний керівник, батьки, учні 9-А класу НВК №2 імені академіка В.А.Лазаряна глибоко сумують з приводу передчасної смерті **Ткаченка Сергія Олександровича** і висловлюють глибоке співчуття донці Ткаченко Валерії та її рідним.

Особлива подяка педагогічному колективу НВК №2 та голові квартального комітету Петровській Таїсії Михайлівні.

## Інформація пожежно-рятувальної служби

8 травня 2017 року під час проведення земляних робіт, місцевим мешканцем с. Таврійське (с.Кірове) в кінці свого городу в землі було виявивлено два підозрілих предмета, схожих на вибухонебезпечні (артилерійські снаряди калібром 76 мм, часів Другої світової війни). Громадянин передав інформацію до Служби порятунку «101».

Відстань від вибухонебезпечних предметів до житлових будинків становила приблизно 400 м.

Про виявлення ВНП (вибухонебезпечних предметів) Оріхівським районним сектором ГУ ДСНС України у Запорізькій області надано інформацію до місцевих органів влади та до відділення поліції Пологівського відділу поліції ГУ Національної поліції у Запорізькій області. Заявка для направлення групи розмінування була направлена до аварійно-рятувального загону спеціального призначення м.Запоріжжя.

Цього ж дня вибухонебезпечні предмети часів Другої світової війни були вивезені з території села в безпечне місце та знищені методом контрольованого підриву групою розмінування аварійно-рятувального загону спеціального призначення м. Запоріжжя.

У зв'язку з проведенням весняно-польових робіт рятувальники Оріхівського районного сектора Головного управління ДСНС України у Запорізькій області звертаються до громадян з проханням бути вкрай обережними під час проведення земляних робіт. Адже, непоодинокими є випадки, коли на власних присадибних ділянках та городах громадяни знаходять підозрілі предмети, схожі на вибухонебезпечні.

Ваші дії після виявлення підозрілого предмета:

- припинити будь-які роботи в районі небезпечного місця;
- зателефонувати за номером «101» або «102» і повідомити про знахідку;
- в жодному випадку не рухати підозрілий предмет;
- організувати охорону небезпечного місця;
- не допускати сторонніх осіб, особливо дітей, до знахідки, доки не прибули спеціалісти;
- ні в якому разі не пересувати, не нагрівати, не розбирати небезпечний предмет.

Виявлені ВНП знищуються в спеціально відведених місцях відповідно підготовленими фахівцями-піротехніками з дотриманням правил техніки безпеки.

*Сергій ЧЕРЕПАХА, начальник Оріхівського районного сектору ГУ ДСНС України у Запорізькій області.*

ОРІХІВ
ГАЗЕТА ОРІХІВСЬКОЇ МІСЬКОЇ РАДИ · ВИХОДИТЬ З ЛИПНЯ 2000 РОКУ
Засновник і видавець: Оріхівська міська рада
e-mail: gorsovet_orehov@ukr.net
сайт: ormr.gov.ua

Висловлені авторами думки можуть не співпадати з позицією редакції. За достовірність фактів відповідає автор публікації. Відповідальність за зміст реклами несе рекламодавець.
Реєстраційне свідоцтво серія ЗЗ №391. Передплатний індекс 21681.

Телефонуйте: редактор — 4-36-24, секретар міської ради — 4-31-21.
Газета виходить у другу і четверту п'ятницю місяця українською та російською мовами.

Газета набрана, зверстана і віддрукована у КП "Оріхівська районна друкарня".
Адреса друкарні: 70500, м.Оріхів, вул.Покровська, 25.
Замовлення №41
Тираж 1000.